



CNCCI



UPU/CPU



ANALIZĂ SĂPTĂMÂNALĂ

COVID-19 ÎN ROMÂNIA

EVOLUȚIE
COVID-19



16.12.2021
13.01.2022

CNCCI

Începând cu data de 1 septembrie 2021, din punct de vedere operațional, Centrul Național de Coordonare și Conducere a Intervenției (CNCCI) a revenit la capacitatea maximă, întrunind reprezentanți din cadrul DSU, IGSU, IGA, INSP, UPU-SMURD, SABIF/SAJ, MAI.



EVOLUȚIE COVID-19 ÎN



CAZURI CONFIRMATE 10.09.2021 - PREZENT

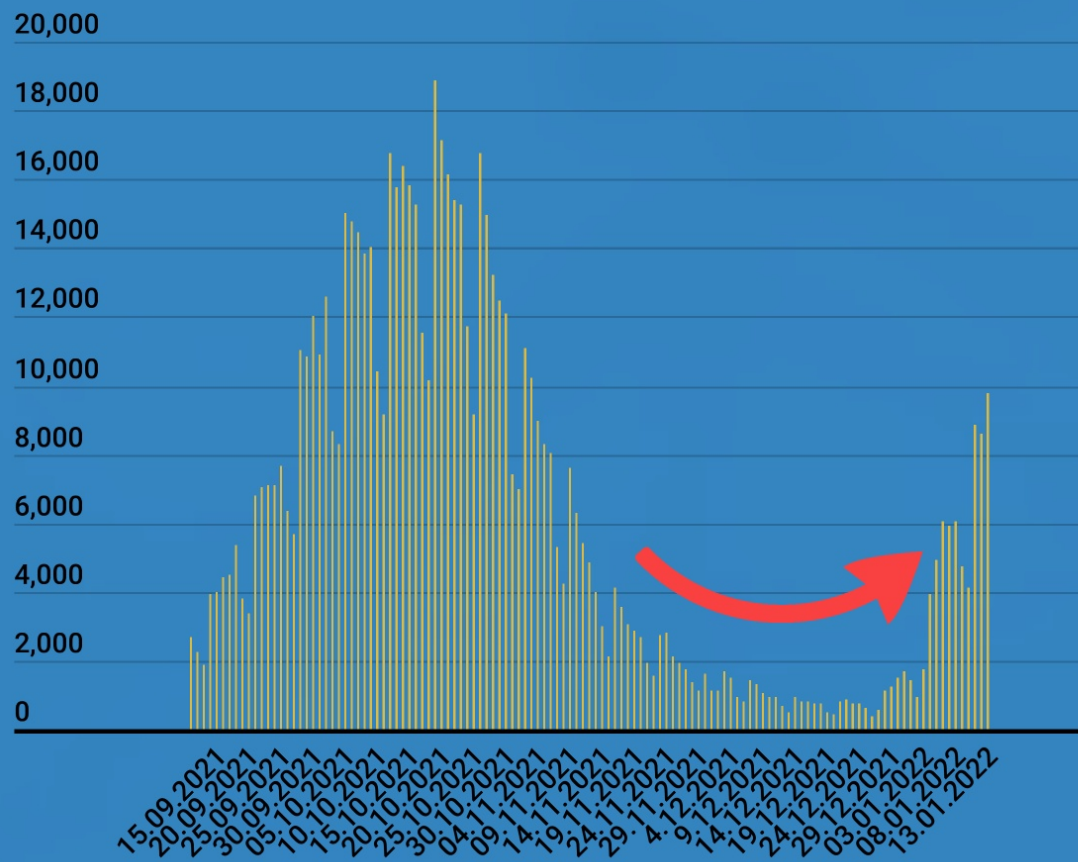

Septembrie - Decembrie 2021

RECORD
INFECTĂRI

10.09.2021
2520

19.10.2021
18863

28.09.2021
11049

16.12.2021
812

Ianuarie 2022

06.01.2022
6.018



13.01.2022
9.785

EVOLUȚIE COVID-19 ÎN



PACIENȚI ÎN ATI 10.09.2021 - PREZENT

Septembrie - Decembrie 2021

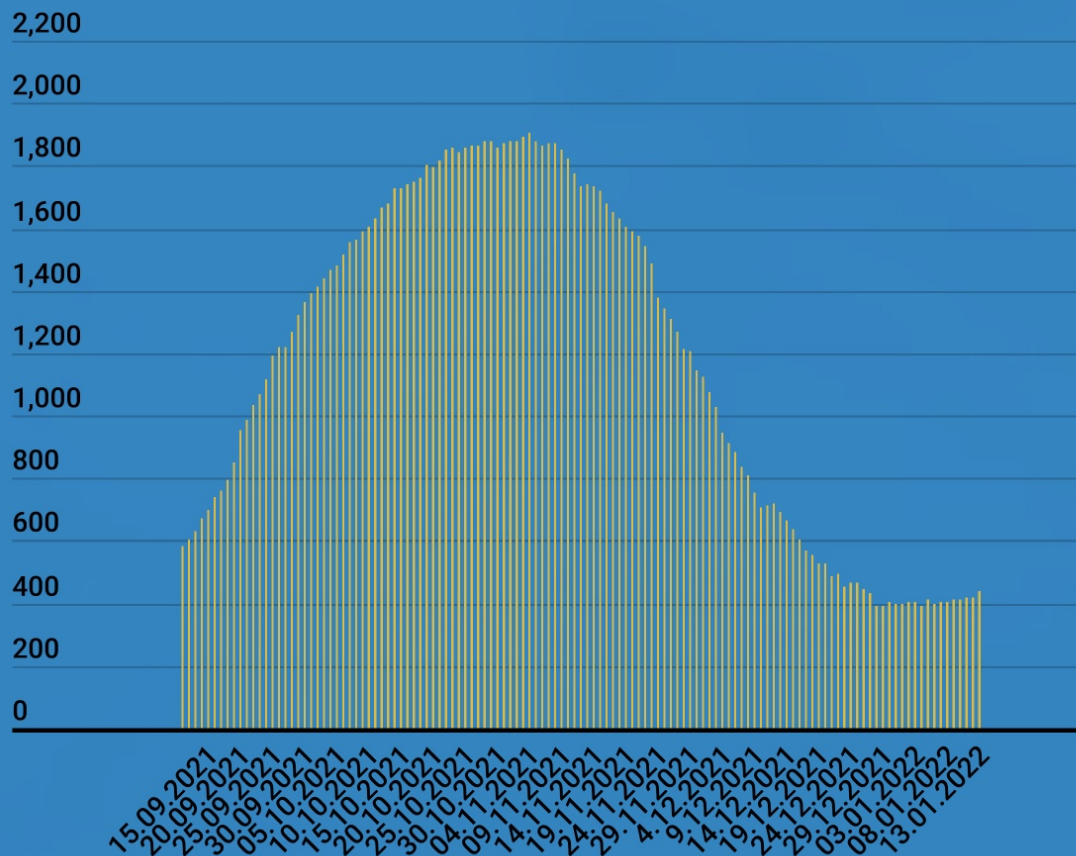

RECORD
PACIENȚI ÎN
ATI

10.09.2021
543

04.11.2021
1902

22.09.2021
1037

16.12.2021
600

Ianuarie 2022

06.01.2022
400



13.01.2022
441

EVOLUȚIE COVID-19 ÎN



PACIENȚI DECEDAȚI 10.09.2021 - PREZENT

Septembrie - Decembrie 2021

10.09.2021
43

RECORD
PACIENȚI
DECEDAȚI

02.11.2021
591

21.09.2021
129

16.12.2021
84

Ianuarie 2022

06.01.2022
44



13.01.2022
36

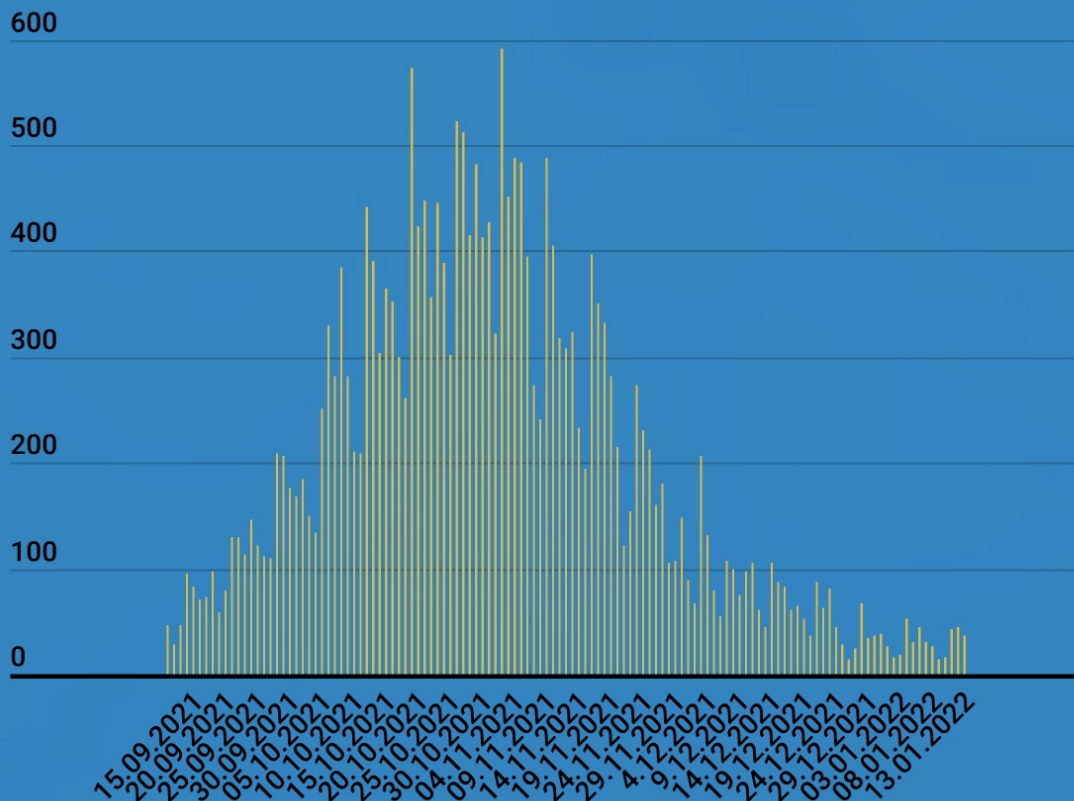

NR. DE LOCALITĂȚI

CU INCIDENȚA ÎNTRE 1/MIE-3/MIE

06.01.2022
368



12.01.2022
887



NR. DE LOCALITĂȚI CU INCIDENȚA PESTE 3/MIE

06.01.2022
30



12.01.2022
248





SOLICITĂRI DE TRANSFER

CNCCI

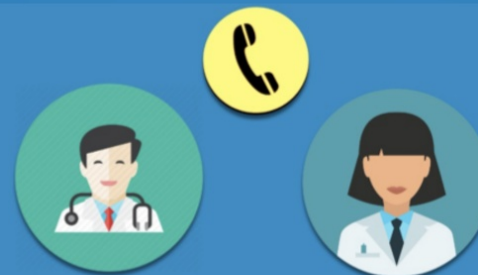

**18 SOLICITĂRI DE
TRANSFER -
06-12.01.2022**

DETAȘĂRI

ORDINE DE DETAȘARE



10-15.12.2021

20

16.12.2021 - 12.01.2022

116

PERSONAL DETAȘAT



10-15.12.2021

61

16.12.2021 - 12.01.2022

1.087

UPU/CPU



29.12.2021-05.01.2022

4.074 PACIENȚI LA NIVEL NAȚIONAL

3.521 SUSPECTI

553 CONFIRMAȚI



06-12.01.2022

4.943 PACIENȚI LA NIVEL NAȚIONAL

3.990 SUSPECTI

953 CONFIRMAȚI



CNCCI

UPU/CPU

ANALIZĂ SĂPTĂMÂNALĂ

COVID-19 ÎN ROMÂNIA

EVOLUȚIE COVID-19

16.12.2021
13.01.2022